

Formular pentru persoane fizice - ANEXA Nr. 1A la normele metodologice  
Nr. 1539 din 05 Luna 03 Anul 2015

Secretar  
B. Anghel  
T. Anghel

**CERERE**  
pentru afișarea ofertei de vânzare a terenului

Județul ..... GORJ ..... /localitatea ..... TINTĂRENI ..... (*)	Nr. unic de înregistrare al ofertei de vânzare din
Primăria (*) COMUNEI TINTĂRENI	Registrul de evidență Nr. 4 ..... din 05 / 03 / 2015 ..... (zi/lună/an) (*)
Numele și prenumele funcționarului primăriei care primește cererea (*) CRISTINA CRISTINA DEBETELI	Semnătura funcționarului care primește oferta de vânzare (*)

Stimată doamnă primar/Stimate domnule primar,

- (\*) Subsemnatul/Subsemnata, Joana Iuliana....., CNP .....  
....., în calitate de proprietar, identificat/identificată cu ..... seria .....  
nr. .... eliberat(ă) de S.P.C.L.E.P. TINTĂRENI data și locul nașterii .....  
..... localitatea TINTĂRENI..... județul/țara GORJ.....
- (\*\*) cu domiciliul în: localitatea TINTĂRENI..... str. ....  
nr. .... bl. 5A..... sc. .... et. .... ap. .... județul/sectorul GORJ  
..... codul poștal 217531..... țara ROMANIA..... telefon .....  
..... fax ..... e-mail .....  
..... starea civilă casătorită..... cetățenia ROMÂNĂ
- (\*\*) reședința în România (dacă este cazul): localitatea ..... str. ....  
nr. .... bl. .... sc. .... et. .... ap. .... județul/sectorul  
..... codul poștal ..... telefon ..... fax ..... e-mail .....
- (\*\*\*) Prin ..... (numele și prenumele), CNP/CIF .....  
..... în calitate de ..... conform .....  
..... localitatea ..... str. ....  
nr. .... bl. .... sc. .... et. .... ap. .... județul/sectorul .....  
..... codul poștal ..... telefon ..... fax ..... e-mail .....  
..... având în vedere dispozițiile Legii nr. 17/2014 privind unele măsuri de reglementare a vânzării  
cumpărării terenurilor agricole situate în extravilan și de modificare a Legii nr. 268/2001 privind  
privatizarea societăților comerciale ce dețin în administrare terenuri proprietate publică și privată a  
statului cu destinație agricolă și înființarea Agenției Domeniilor Statului, cu modificările ulterioare,  
solicit prin prezenta cerere afișarea ofertei de vânzare anexată, în termenul prevăzut de Legea  
nr. 17/2014, cu modificările ulterioare.  
Am cunoștință despre existența următorilor preemptori pentru exercitarea dreptului de  
preemptiune asupra ofertei mele de vânzare:  
1. Din categoria "coproprietari" .....  
.....  
.....  
.....  
.....  
2. Din categoria "arendași" .....

3. Din categoria "proprietari vecini" .....

4. Statul român, prin Agenția Domeniilor Statului

Declară că sunt proprietar al terenului în suprafață de 0,5008 ha situat în extravilanul localității..... identificat cu număr cadastral 36301....., înscris în cartea funciară nr. 1.1.1.1.1.1 localității 1.1.1.1.1.1 care face obiectul ofertei de vânzare.

Declară că:

- terenul face obiectul unor litigii sau a unei proceduri de executare silită: Da  Nu
- terenul este grevat de sarcini: Da  Nu
- am cunoștință și am respectat prevederile art. 4 **alin. (2)** din Legea nr. 17/2014, cu modificările ulterioare, cu privire la înstrăinarea terenurilor agricole situate în extravilan pe care sunt situri arheologice clasate.

În susținerea cererii, depun următoarele acte doveditoare<sup>1</sup>

- 1 - copie a BI/CI al/a vânzătorului persoană fizică sau o copie a pașaportului pentru vânzătorul persoană fizică cu domiciliul în străinătate;
- copie legalizată a actului de proprietate asupra terenului ce face obiectul ofertei de vânzare (după caz: contract de vânzare-cumpărare, contract de donație, proces-verbal de predare-primire, sentință/decizie civilă definitivă și irevocabilă, titlu de proprietate, certificate de moștenitor, contract de schimb, act de lichidare a patrimoniului, altele asemenea);
- extras de carte funciară de informare însoțit de extrasul de plan cadastral de carte funciară al imobilului, în sistem de coordonate Stereografic 1970, dacă este cazul;
- în caz de reprezentare, copia procurii notariale, respectiv a delegației, precum și o copie a BI/CI al/a împuternicitului persoană fizică sau o copie a pașaportului pentru împuternicitul persoană fizică cu domiciliul în străinătate;
- alte documente doveditoare, după caz.

1. Certificat Fiscal Nr. 1499 - 5-03-2015
2. ....
3. ....

Sunt de acord ca datele din cererea pentru afișarea ofertei de vânzare, din oferta de vânzare și din documentele anexate să fie introduse în bazele de date care se organizează în temeiul Legii **nr. 17/2014**, cu modificările ulterioare, cu respectarea dispozițiilor Legii **nr. 677/2001** pentru protecția persoanelor cu privire la prelucrarea datelor cu caracter personal și libera circulație a acestor date, cu modificările și completările ulterioare.

Cunoscând că falsul în declarații se pedepsește conform Legii **nr. 286/2009** privind **Codul penal**, cu modificările și completările ulterioare, declar că datele sunt reale, corecte și complete.

Vânzător/Împuternicit,

Ioana Flia  
(numele și prenumele în clar)

Semnătura

Data 05-03-2015

**NOTE:** - Câmpurile notate cu (\*) sunt obligatoriu de completat.

- Câmpurile notate cu (\*\*) se completează de către cetățenii unui stat membru al Uniunii Europene, ai statelor care sunt parte la Acordul privind Spațiul Economic European (ASEE) sau ai Confederației Elvețiene.

- Câmpurile notate cu (\*) se completează de către proprietar.

- Câmpurile notate cu (\*\*\*) se completează de către împuternicit. În acest caz, prezintă documentele doveditoare a calității de împuternicit.

**OFERTA DE VÂNZARE TEREN**

4 / 05.03.2015

Subsemnatul/Subsemnata<sup>1)</sup> Ioana Zile CNP  
 , având adresa de comunicare în: localitatea T. P. J. J. J.  
 , str. .... nr. 456  
 , bl. .... sc. .... et. .... ap. .... județul/sectorul Borj  
 , codul poștal 217535 e-mail .....  
 , tel. ....

1) Se completează numele și prenumele proprietarului terenului.  
 vând teren agricol situat în extravilan, în suprafață de 0,5008 (ha),  
 la prețul de 2500 (două mii cinci sute) (lei)<sup>2)</sup>

2) Se va completa în cifreși litere.

Condițiile de vânzare sunt următoarele: .....

Date privind identificarea terenului

Specificare	Informații privind amplasamentul terenului						Categoria de folosință <sup>3)</sup> (**)	Obs.
	Orașul/Comuna/Județul (*)	Suprafața (ha) (*)	Număr cadastral (**)	Număr de carte funciară (**)	Număr tarla/lot (**)	Număr parcelă (**)		
Se completează de către vânzător	<u>T. P. J. J. J.</u> <u>Borj</u>	<u>0,5008</u>	<u>36301</u>	<u>36301</u>	<u>45</u>	<u>340</u>	<u>arabil</u>	
Verificat primărie <sup>4)</sup>								

3) Se completează categoria de folosință a terenurilor agricole situate în extravilan productive, care sunt: arabile, viile, livezile, pepinierele viticole, pomicole, plantațiile de hamei și duzi, pășunile, fânețele, serele, solarele, răsadnițele și altele asemenea, cele cu vegetație forestieră, dacă nu fac parte din amenajamentele silvice, pășunile împădurite, cele ocupate cu construcții și instalații agrozootehnice, amenajările piscicole și de îmbunătățiri funciare, drumurile tehnologice și de exploatare agricolă, platformele și spațiile de depozitare care servesc nevoilor producției agricole și terenurile neproductive care pot fi amenajate și folosite pentru producția agricolă.

4) Se completează cu "X" rubricile în care informațiile pot fi comparate cu datele din Registrul agricol, evidențele fiscale, evidențele de stare civilă, altele asemenea.

**Cunoscând că falsul în declarații se pedepsește conform Legii nr. 286/2009 privind Codul penal, cu modificările și completările ulterioare, declar că datele sunt reale, corecte și complete.**

Vânzător/Imputernicit, Ioana Zile  
 (numele și prenumele în clar)  
 Semnătura .....

L.S.

Data 05-03-2015

**NOTE:** - Câmpurile notate cu (\*) sunt obligatoriu de completat.  
 - Câmpurile notate cu (\*\*) se completează în cazul în care sunt cunoscute informațiile.

Dosarul nr. 8359/20-02-2015

## INCHEIERE Nr. 8359

REGISTRATOR Mănescu Iulia

ASISTENT REGISTRATOR Susan Georgiana Valeria

Asupra cererii introduse de IOANA ILIE domiciliat în România, Jud. GORJ, Loc. Tântăreni, Nr. Postal 456 privind notare în cartea funciara, în baza:  
- act administrativ nr. 5865/06-02-2015 emis de SERVICIUL CADASTRU DIN CADRUL OCPI GORJ;  
fiind îndeplinite condițiile prevăzute la art. 29 din Legea cadastrului și a publicității imobiliare nr. 7/1996, republicată, cu modificările și completările ulterioare, tariful achitat în suma de 0 lei,  
pentru serviciul având codul 242,  
Văzând referatul asistentului registrator în sensul că nu există impedimente la înscriere

### DISPUNE

Admiterea cererii cu privire la :

- imobilul cu nr. cadastral 35862 (provenit din nr. cadastral de pe hartie 503), înscris în cartea funciara 35862 (provenita din cartea funciara de pe hartie cu numărul 373) UAT Tântăreni având proprietarii: Ioana Ilie, Ioana Agapia în cota de 1/1 de sub B.1;
- se notează propunerea de dezmembrare a imobilului înscris în prezenta CF, rezultând două noi imobile individualizate prin nr. cad. 36301 și 36302 sub B.2 din cartea funciara 35862 (provenita din cartea funciara de pe hartie cu numărul 373) UAT Tântăreni;

Prezenta se va comunica partilor:

PFA ROȘIANU LIVIU ÎN CALITATE DE MANDATAR PTR. IOANA ILIE.

\*) Cu drept de reexaminare în termen de 15 zile de la comunicare, care se depune la Biroul de Cadastru și Publicitate Imobiliară Targu Jiu, se înscrie în cartea funciara și se soluționează de către registratorul-sef.

Data soluționării,  
24-02-2015

Registrator,  
Mănescu Iulia

  
(parafa și semnătura)

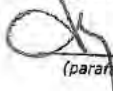

Asistent-registrator,  
Susan Georgiana Valeria

  
(parafa și semnătura)

\*) Cu excepția situațiilor prevăzute la Art. 62 alin. (1) din Regulamentul de avizare, recepție și înscriere în evidențele de cadastru și carte funciara, aprobat prin ODG Nr. 700/2014.



## EXTRAS DE CARTE FUNCIARA pentru INFORMARE

Oficiul de Cadastru și Publicitate Imobiliară GORJ  
Biroul de Cadastru și Publicitate Imobiliară Targu Jiu

Nr.cerere	8359
Ziua	20
Luna	02
Anul	2015

TEREN extravilan

Adresa: -

### A. Partea I. DESCRIEREA IMOBILULUI

Nr. CF vechi: 373  
Nr. cadastral vechi: 503

Nr crt	Nr.cadastral Nr.topografic	Suprafata* (mp)	Observatii / Referinte
A1	35862	Din acte: 12.000; Masurata:10.899	

### B. Partea II. PROPRIETAR si ACTE

Inscrieri privitoare la dreptul de proprietate si alte drepturi reale		Observatii / Referinte
<b>4601 / 11.02.2008</b>		
Contract de vanzare-cumparare nr. 283, din 08.02.2008, emis de NP Drăghici Florea		
B1	Intabulare, drept de PROPRIETATE, cu titlu de drept cumpărare, dobandit prin Conventie, cota actuala 1 / 1	A1 (provenita din conversia CF 373)
	1) IOANA ILIE	
	2) IOANA AGAPIA, bun comun	
<b>8359 / 20.02.2015</b>		
Act administrativ nr. 5865, din 06.02.2015, emis de SERVICIUL CADASTRU DIN CADRUL OCPI GORJ		
B2	se notează propunerea de dezmembrare a imobilului inscris in prezenta CF , rezultând două noi imobile individualizate prin nr. cad. 36301 și 36302	A1

### C. Partea III. SARCINI

Inscrieri privind dezmembramintele dreptului de proprietate, drepturile reale de garantie si sarcini	Observatii / Referinte
NU SUNT	

...ul extras corespunde cu pozitiile in vigoare din cartea funciara originală, păstrată  
...tras de carte funciara este valabil la autentificarea de catre notarul public a actelor juridice  
...susceptibile de orice modificare, in conditiile legii.  
...chitat tariful de 0 RON, pentru serviciul de publicitate imobiliara cu codul nr. 242,

Data soluționării,  
23/02/2015

Asistent-registrator,  
GEORGIANA VALERIA SUSAN



Referent,

Data eliberării,  
/ /

  
(parafa și semnatura)

  
(parafa și semnatura)

25. FEB. 2015

Brandiburu Georgeta

# Plan de amplasament si delimitare a imobilului LOT-II-

Scara 1:2000

Nr cadastral	Suprafata masurata a imobilului (mp)	Adresa imobilului
36302	5891	com. Timareni, jud Gorj, Tarlaua 45, Parcela 340.
Cartea funciara nr	Unitatea Administrativ Teritoriala ( UAT) TINTARENI	

## Sistem de proiectie STEREOGRAFIC 1970

Nota: Imobilul inregistrat in planul cadastral fara localizare certa datorita lipsei planului parcelar

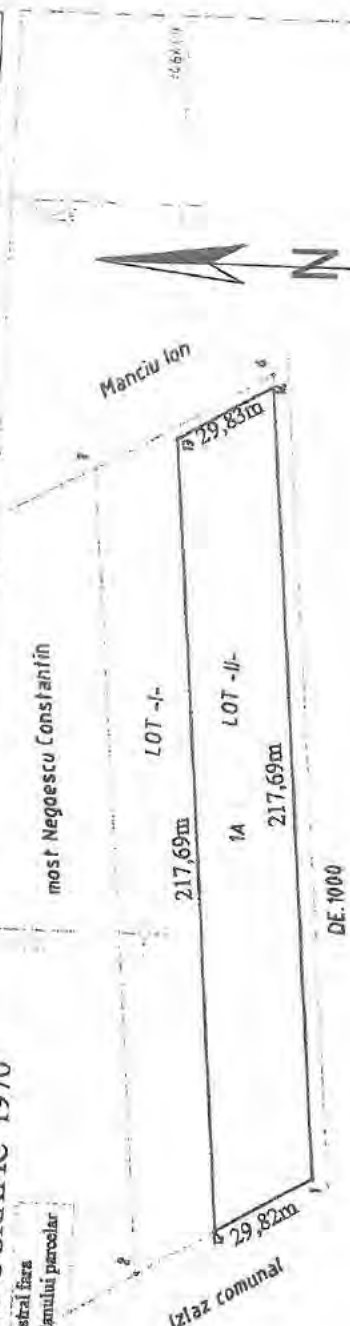

### A. DATE REFERITOARE LA TEREN

Nr	Categoria de Suprafata parcele folosinta	Suprafata
1	A	5891
TOTAL		5891

### B. DATE REFERITOARE LA CONSTRUCII

Cod	Destinatie	Suprafata construita la sol	Mentiiuni
TOTAL			

Suprafata total masurata a imobilului = 5891 mp  
Suprafata din acte = 5891 mp

Executant: ROSIANU A Liviu  
Confirm executarea masuratorilor la teren  
corectitudinea intocmirii documentatiei cadastrale  
corespondenta acesteia cu realitatea din teren  
Semnatura si stampila  
Data: 05-02-2015



Inspector  
Confirm introducerea imobilului in baza de date integrata si atribuirea numarului cadastral  
Semnatura si stampila  
Data: 18 FEB. 2015  
Stampila BCI  
Nume si prenume: Andrița Gheorghe  
Funcția: Subinginer

# Plan de amplasament si delimitare a imobilului LOT -I-

Scara 1:2000

Nr cadastral	Suprafata masurata a imobilului (mp)	Adresa imobilului
36321	5008	com. Tintareni, jud Gorj, Tarlawa 45, Parcela 340.
Cartea funciara nr	Unitatea Administrativ Teritoriala ( UAT )	
	TINTARENI	

## Sistem de proiectie STEREOGRAFIC 1970

Nota: Imobilul inregistrat in planul cadastral fara localizare certa datorita lipsei planului parcelar

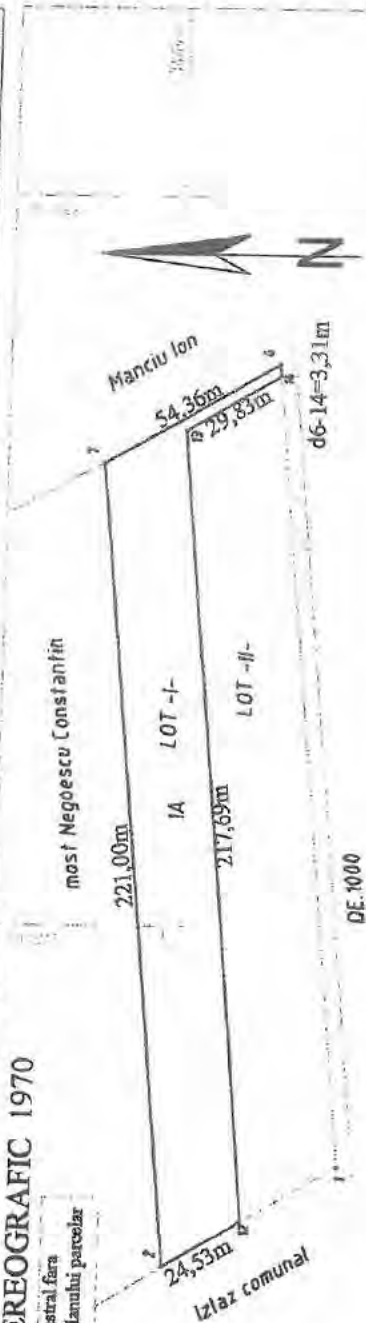

### A. DATE REFERIToare LA TEREN

Nr	Categoria de Suprafata	Suprafata	Mentiiuni
1	A	5008	INTRAVILAN-neimprijmuit
TOTAL		5008	

### B. DATE REFERIToare LA CONSTRUCTII

Cod	Destinatie	Suprafata construita la sol	Mentiiuni
TOTAL			

Suprafata total masurata a imobilului = 5008 mp  
Certe Suprafata din acte = 5008 mp

Executant ROSIANU A Liviu

Confirm executarea masuratorilor la teren  
corectitudinea intocmirii documentatiei cadastrale si a MS.0025  
corespondenta acesteia cu realitatea din teren  
Semnatura si stampila  
Data: 05-02-2015

DE  
AUTORIZARE



Inspector  
Confirm introducerea imobilului in baza de date integrata si  
atribuirea numarului cadastral  
Semnatura si preaf  
Data: .....

Stampila BCPI  
Oficiul de Cadastru si Publicitate Imobiliară Gorj  
1 R. Fca 7115 Nume si prenume: Andrița Ghisăghe



# Plan de amplasament si delimitare a imobilului cu propunerea de dezlipire Scara 1:2000

Nr. cadastral	Suprafata masurata a imobilului (mp)	Adresa imobilului
503	10899	com. Tintareni, jud Gorj, Tarlaua 45, Parcela 340.
Cartea funciara nr	373	Unitatea Administrativ Teritoriala (UAT)
		TINTARENI

## Sistem de proiectie STEREOGRAFIC 1970

Nota: Imobilul inregistrat in planul cadastral fara localizare certa datorita lipsei planului parcelar

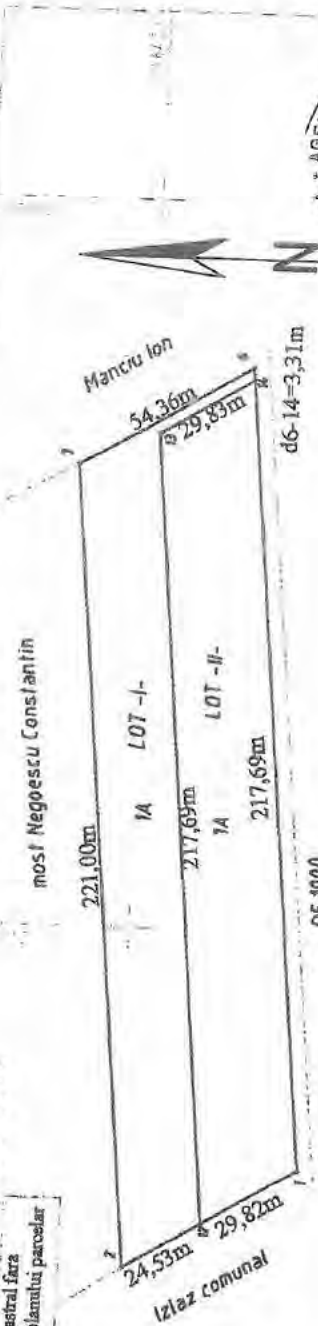

TABEL DE MISCARE PARCELARA PENTRU DEZLIPIRE

Situatia actuala (inainte de dezlipire)		Situatia viitoare (dupa dezlipire)	
Nr. cad	Suprafata Categoria de foloasinta	Nr. cad	Suprafata Categoria de foloasinta
503	10899 A	36301	5008 A
		36302	5891 A
TOTAL	10899	TOTAL	10899

ROSIANU A Laviu	Inspector
Confirm executarea masuratorilor la teren	Confirm introducerea imobilului in baza de date integrata si
corectitudinea intocmirii documentatiei cadastrale si a planului	atribuirea numarului cadastral
corespondenta acesteia cu realitatea din teren	Semnatura si parafa
Semnatura si stampila	Stampila BCPI
Data: 05-02-2015	18 FEB. 2015



Data  
18 FEB. 2015  
Stampila BCPI  
18 FEB. 2015

Inspector  
Confirm introducerea imobilului in baza de date integrata si  
atribuirea numarului cadastral  
Semnatura si parafa  
Stampila BCPI  
18 FEB. 2015

Confirm executarea masuratorilor la teren  
corectitudinea intocmirii documentatiei cadastrale si a planului  
corespondenta acesteia cu realitatea din teren  
Semnatura si stampila  
Data: 05-02-2015

**Plan de amplasament si delimitare a imobilului  
cu propunerea de dezlipire**  
Scara 1:2000

Nr cadastral	Suprafata masurata a imobilului (mp)	Adresa imobilului
503	10899	com. Tintareni, jud Gorj, Tarlaua 45, Parcela 340.
Cartea funciara nr	373	Unitatea Administrativ Teritoriala ( UAT ) TINTARENI

**Sistem de proiectie STEREOGRAFIC 1970**

Nota: Imobilul inregistrat in planul cadastral fara localizare certa datorita lipsei planului parcelar.

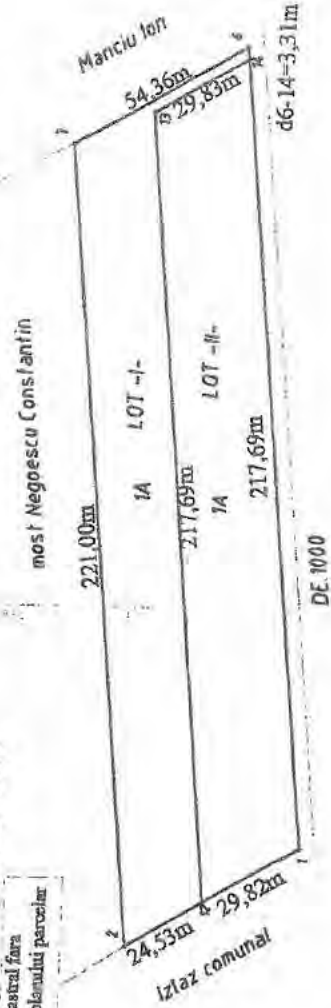

**TABEL DE MISCARE PARCELARA PENTRU DEZLIPIRE**  
Situatia viitoare (dupa dezlipire)

Situatia actuala (nainte de dezlipire)		Situatia viitoare (dupa dezlipire)		Nr. cad	Suprafata (mp)	Categoriza de folosinta	Descrierea imobilului
Nr. cad	Suprafata	Nr. cad	Suprafata				
503	10899	A	EXTRAVILAN-neimpreguiuit	36301	5008	A	EXTRAVILAN-neimpreguiuit
TOTAL	10899			36602	5891	A	EXTRAVILAN-neimpreguiuit
TOTAL					10899		

ROSIANU A LIVIU  
Confirm executarea masuratorilor la teren corectitudinea intocmirii documentatiei cadastrale corespundenta accesia cu realitatea din teren Semnatura si stampila  
Data: 05-02-2015

Inspector  
Confirm introducerea imobilului in baza de date integrata si atribuirea numarului cadastral  
Semnatura si stampila  
Data: 18. FEB. 2016  
Agentia de Cadastru si Publicitate Imobiliară Gorj  
Nume si prenume: Andriete Gheorghita  
Semnatura: Subinginer *Gheorghita*



# Plan de amplasament si delimitare a imobilului LOT -II-

Scara 1:2000

Nr cadastral	Suprafata masurata a imobilului (mp)	Adresa imobilului
36382	5891	com. Tintareni, jud Gorj, Tarlaua 45, Parcela 340.
Cartea functionara nr	Unitatea Administrativ Teritoriala ( UAT)	
	TINTARENI	

## Sistem de proiectie STEREOGRAFIC 1970

Nota: Imobilul inregistrat in planul cadastral fara localizare certa datorita lipsei planului parcelar

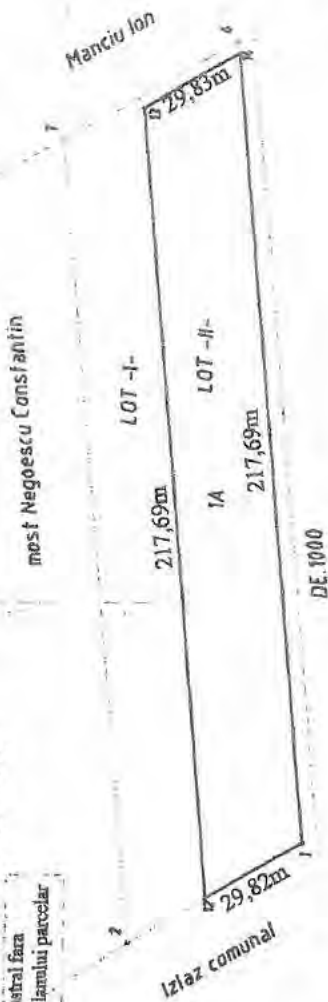

### A. DATE REFERITOARE LA TEREN

Nr	Categoria de Suprafata parcela folosinta	Suprafata	Mentiiuni
1	A	5891	INTRAVILAN-actimprejumat
TOTAL		5891	

### B. DATE REFERITOARE LA CONSTRUCTII

Cod	Destinatie	Suprafata construita la sol	Mentiiuni
TOTAL			

Suprafata totala masurata a imobilului = 5891 mp  
Suprafata construita din acte = 5891 mp

Executant ROSLANU A Liviu  
Confirm executarea masuratorilor la teren  
corectitudinea informarii documentatiei cadastrale si  
corespondenta acesteia cu realitatea din teren  
Semnatura si stampila  
Data: 05-02-2015

DE  
AUTORIZARE  
Serviciul de cadastru si publicitate imobiliara  
ROSLANU  
Data: 05-02-2015

Inspector  
Confirm introducerea imobilului in baza de date integrata si  
atribuirea paragrafului cadastral  
Semnatura si stampila  
Stampila  
Data  
Data Publicatiei Imobiliara Gorj  
Nume si prenume: Andrița Gheorghie  
8 FEB. 2015  
Inginer Subinginer

# Plan de amplasament si delimitare a imobilului LOT -I-

Scara 1:2000

Nr cadastral	Suprafata masurata a imobilului (mp)	Adresa imobilului
36301	5008	com. Tintareni, jud Gorj, Tarlana 43, Parcela 340.
Cartea funciara nr	Unitatea Administrativ Teritoriala ( UAT ) TINTARENI	

## Sistem de proiectie STEREOGRAFIC 1970

Nota: Imobilul inregistrat in planul cadastral fara localizare certa datorita lipsei planului parcelar

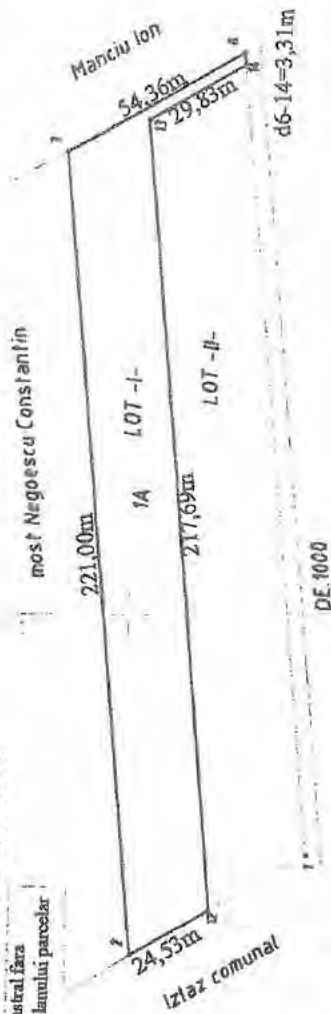

### A. DATE REFERITOARE LA TEREN

Nr parcela	Categoria de Suprafata folosinta	Suprafata	Mentiiuni
1	A	5008	INTRAVILAN-neimprijmit
TOTAL		5008	

### B. DATE REFERITOARE LA CONSTRUCTII

Cod	Destinatie	Suprafata construita la sol	Mentiiuni
TOTAL			

Suprafata total masurata a imobilului= 5008 mp  
Suprafata din acte = 5008 mp

Executant ROSIANU A Liviu

Confirm executarea masuratorilor la teren corectitudinea intocmirii documentatie cadastrale si corespondenta acestia cu realitatea din teren  
Semnatura si stampila

Data: 05-02-2015



Inspector  
Confirm introducerea imobilului in baza de date inregistrata si atribuirea numarului cadastral  
Semnatura si parafa  
Suprafata din acte si Publicitatea Imobiliară Gorj  
Data: 18 FEB. 2015

Numa și prenume: Andrița Ghidrighe  
Funcția: Subinginer

18 FEB. 2015

**PLAN DE INCADRARE IN ZONA**

**(extravilan)**

**Scara 1: 5000**

**L-34-131-B-b-4-I**

**Judetul Gorj**

**Teritoriul administrativ: com. Țintăreni**

**Cod SIRSUP: 82680**

**Proprietar Ioana Ilie**

**Adresa imobil : om. Tintareni, jud Gorj,  
Tarlaua 45 Parcela 340**

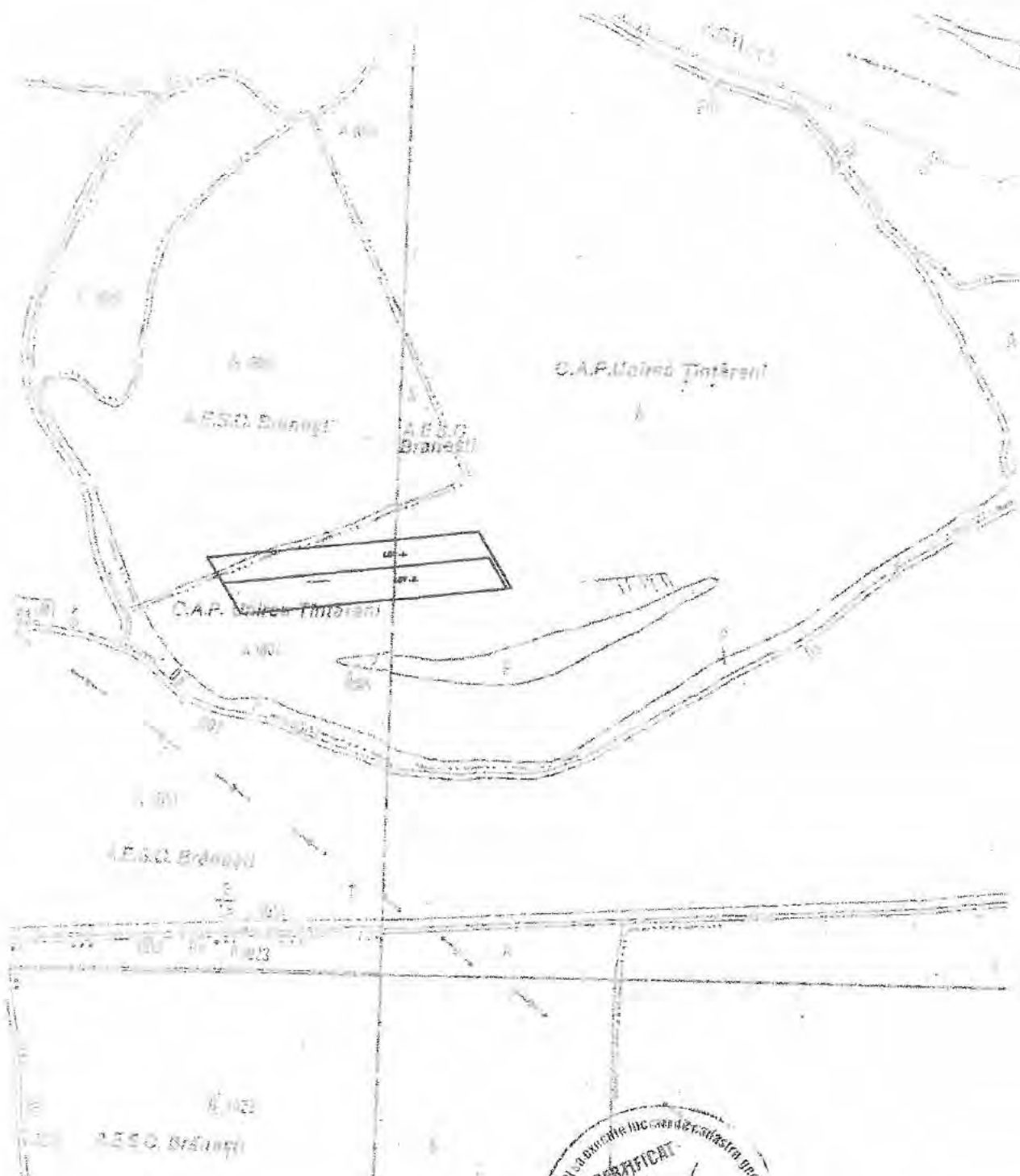

**Numele si prenumele executantului: ROSIANU A Liviu**



**Data:  
05-01-2015**

**ROMANIA**  
**JUDETUL GORJ**  
**PRIMARIA TANTARENI**  
**Serviciul impozite si taxe locale**

Codul de indentificare fiscala: .....4.666401.....  
Adresa/Cont IBAN/Telefon/Fax  
Serviciul impozite si taxe locale  
Tel: 0253473108 / fax: 0253473109

Nr. ....1499.../data elib. 05/03/2015.....

**CERTIFICAT DE ATESTARE FISCALA PENTRU PERSOANE FIZICE**  
**PRIVIND IMPOZITELE SI TAXELE LOCALE SI ALTE VENITURI ALE BUGETULUI LOCAL**

Ca urmare a cererii D-lui/D- nei . IOANA.ILIE.....

nr.:1499...../data05/03/2015.... cu domiciliul instr. ....RECOLTEI.....

nr. ....27.....bl.....sc.....ap.....loc.....TINTARENI.....

legitimata prin B.I./C.I./C.I.P./Pasaport/ seria .GZ.... nr450184....., cu CNP .....1600405165954.....,avand calitatea de proprietar / coproprietar/mandatar/executor/mostenitor si a verificarilor efectuate la nivelul compartimentului de specialitate al autoritatilor administratiei publice locale la nr. de rol nominal unic .....336.... se atesta urmatoarele:

Prenumele si numele .....IOANA.ILIE.....

la adresa : .....TANTARENI,TANTARENI,nr.,bl.,sc.,ap.....

Valoarea impozabila a cladirilor este : 27680 lei

La data de intai a lunii urmatoare eliberarii prezentului certificat de atestare fiscala,  figureaza/  nu figureaza in evidentele compartimentului fiscal cu urmatoarele creante bugetare de plata catre bugetul local, conform evidentelor existente la data intocmirii:

Nr. crt.	Denumirea creantei bugetare	Curent	Ramasita	Dobanzi	Majorari intarziere	Total
0	1	2	3	4	5	6
1	IMP CLADIRI	0.00	0.00	0.00	0.00	0.00
2	IMP TEREN CC	0.00	0.00	0.00	0.00	0.00
3	IMP TEREN AGR	0.00	0.00	0.00	0.00	0.00
4	IMP TER EXTR	0.00	0.00	0.00	0.00	0.00
5	Total	0.00	0.00	0.00	0.00	0.00

In cazul utilizarii pentru deschiderea procedurii succesorale certificatul se poate elibera cu debitele inregistrate pana la data decesului, iar notarul are obligatia inscrierii in certificatul de mostenitor a debitorilor ce revin mostenitorilor si comunicarea catre organul fiscal a unei copii de pe certificatul de mostenitor.

Prezentul certificat s-a eliberat pentru..INSTRAINARE.TEREN.....

Precizam ca prezentul certificat nu constituie titlu de proprietate si nu confera aceasta calitate.

Termenul de valabilitate .....LUNA.IN CURS

S-a taxat suma .....4...lei conform chitantei nr. ....8..



Intocmit

BARBU FELICIA

(semnatura)

- 1) Executorii fiscali ai altor organe fiscale, executori judecatoresti/bancari
- 2) Mostenitorii trebuie sa faca dovada decesului titularului cu copia actului de deces
- 3) Contribuabilul figureaza in evidentele fiscale cu urmatoarele bunuri... proprietate-folosinta din data.../alte situatii
- 4) Debitele inregistrate pana la data decesului vor completa pasivul masei succesorale. Debitele inregistrate dupa data decesului reprezinta de drept sarcina fiscală a mostenitorilor
- 5) Pentru instrainarea cladirilor, terenurilor sau mijloacelor de transport contribuabilul trebuie sa aiba achitate toate obligatiile bugetare scadente pana la data de intai a lunii urmatoare incheierii contractului de instrainare.
- 6) Luna emiterii.

**ROMANIA**  
**JUDETUL GORJ**  
**PRIMARIA TANTARENI**  
**Serviciul impozite si taxe locale**

Codul de indentificare fiscala: .....4666401.....  
Adresa/Cont IBAN/Telefon/Fax  
Serviciul impozite si taxe locale  
Tel: 0253473108  
fax: 0253473109

**ANEXA 1**

**la Certificatul de atestare fiscala pentru persoane fizice nr. ...1499...../data elib...05/03/2015...  
privind impozitele si taxele locale si alte venituri ale bugetului local**

Ca urmare a cererii D-lui/D- nei .IOANA.ILIE.....  
nr:....1499...../data05/03/2015.... cu domiciliul istr. .RECOLTEI.....  
nr. ....27.....bl... ..sc. ....ap. ....loc. ....TINTARENI.....  
legitimata prin B.I./C.I./C.I.P./Pasaport/ seria .GZ.... nr450184....., cu CNP .....1600405165954.....,avand calitatea de proprietar  
coproprietar/mandatar/executor/mostenitor si a verificarilor efectuate la nivelul compartimentului de specialitate al autoritatilor  
administratiei publice locale la nr. de rol nominal unic .....336.... se atesta urmatoarele:  
Prenumele si numele .....IOANA.ILIE.....  
la adresa : .....TANTARENI,TANTARENI,nr,bl,sc,ap.....

Figureaza in evidentele fiscale cu urmatoarele bunuri :

Cladiri cu pereti din caramida arsa,piatra naturala sau alte mat.fara cadre de beton armat,fara inst.  
apa,canalizare,electrice,incalzire, pusa in functiune la data de 31/12/2006, avand o valoare impozabila de 24440  
lei cu suprafata de 40.00 mp., cota parte 100.00% situata in: Loc. TANTARENI Str. TANTARENI Nr. Bl. Sc.  
Et. 0 Ap.

Const.anexe in afara corpului princ. al cladirii cu pereti din caramida arsa,piatra,beton si alte mat. fara inst.  
apa,canaliz.,electrice,incalzire, pusa in functiune la data de 31/12/2006, avand o valoare impozabila de 2826 lei  
cu suprafata de 18.00 mp., cota parte 100.00% situata in: Loc. TANTARENI Str. TANTARENI Nr. Bl. Sc. Et.  
0 Ap.

Const. anexe in afara corpului princ. al cladirii cu pereti din lemn ,caramida nearsa,paianta,valatuci etc fara inst.  
de apa,canalizare,electrice,inca, pusa in functiune la data de 31/12/2006, avand o valoare impozabila de 414 lei  
cu suprafata de 6.00 mp., cota parte 100.00% situata in: Loc. TANTARENI Str. TANTARENI Nr. Bl. Sc. Et. 0  
Ap.

Teren intravilan (zona C), TERENURI CU CONSTRUCTII cu suprafata de 600.00 mp., avand valoarea  
impozitelui 35 lei, cota parte 100.00%

Teren intravilan (zona C), ARABIL cu suprafata de 300.00 mp., avand valoarea impozitelui 1 lei, cota parte  
100.00%

Teren extravilan (zona A), ARABIL cu suprafata de 14500.00 mp., avand valoarea impozitelui 88 lei, cota parte  
100.00%



Intocmit  
BARBU FELICIA  
*(Handwritten signature)*  
(semnatura)